Közösségi célok önkormányzati támogatással 3.old.

Óvodaépítésre pályázik a város 3.old.

Új kamerák a közterületeken 3.old.

Éves közgyűlést tartottak a polgárőrök 6.old.

A monoriak viselt dolgai LXXII. **Népbetegségek** 10.old.

Együtt messzire jutottak 11.old.

Jó eredményekkel zártak a fiúk 14.old.

MONORI STRÁZSA

XXIV. évfolyam 4. szám • 2015. március 31.

Monor Városi Önkormányzat lapja

Áldott, békés húsvéti ünnepeket kívánunk olvasóinknak!

12. old.

Kiállítás a Vigadóban

Elvitathatatlan tény, hogy a Vigadó a monori kulturális élet fellegvára. Persze, ha nem akarunk fellengzősen fogalmazni, elég csak annyit mondanunk, hogy a helybeli kulturális programok otthona. Akadnak, akik ezt másképp gondolják, de ezen sem szabad megsértődni, hiszen a kultúra megítélése egyénenként változhat. Ami az egyiknek tetszik, az a másiknak lehet, hogy érdektelen. Újranyitása óta a Vigadó ajtaja számos művész előtt tárult szélesre, hogy Monoron is bizonyítsák tehetségüket, művészi képességeiket. Legutóbb üllői és vecsési művészek állították ki festményeiket az intézmény galériájában. A helyi alkotóktól az országszerte elismert nevekig, mindenkinek jutott hely az intézményben, hogy megmutathassa alkotói pályájának éppen virágzó szakaszát. És ez így lesz a jövőben is.

Monor, Ceglédi út 50.
A 4-es főúton
Monorierdő felé

Telefon:
06-29/412-046

ATLASZ HŰTŐHÁZ MINTABOLTJA

Nyitva tartás:
hétfő–péntek: 7–17
szombat: 7–13

Erzsébet-utalványt is elfogadunk

Csirkemáj

590 Ft/kg

Juhász virsli

990 Ft/kg

Sertéstepertő

1390 Ft/kg

Sertészsír 1 kg

390 Ft/kg

Szeletelt szalámi 1 kg

1790 Ft/kg

Csirkecomb

650 Ft/kg

Pulykamellfilé

1390 Ft/kg

Sertésdagadó

990 Ft/kg

Pangasius 1 kg

799 Ft/kg

Sertésgrillkaraj

1390 Ft/kg

Hajdúsági kolbász

899 Ft/kg

Marhaleveshús

990 Ft/kg

Vaddisznó és szarvas apróhús gyf.

1790 Ft/kg

Őzpörkölthús gyf.

1890 Ft/kg

Zsírszalonna

499 Ft/kg

Hasa- és tokaszalonna

490 Ft/kg

gyf. = gyorsfagyasztott

A monori lakosság részére kiszállítást is vállalunk 30 kg fölötti rendelés esetén.

Csirke • tyúk • pulyka • kacsa • liba • tengeri és édesvízi halak • tengeri különlegességek • borjú • marha • sertés • bárány
vadhúsok • panírozott termékek • hasábburgonyák • fagyasztott zöldségek • gomba • gyümölcsök
tésztafélék • levesbetét • húskészítmények • füstöltek • vecsési savanyúságok

Akciós árak április 7-től 18-ig.

Az akciós árak a készlet erejéig érvényesek!

Közösségi célok önkormányzati támogatással

Pályázatot írt ki a képviselő-testület az Emberi Erőforrások Bizottságának feladatkörébe tartozó támogatási célok megvalósítására. A bizottság rendelkezési keretéből számos tevékenységet támogat, többek között a nevelési, oktatási, kulturális, közművelődési, művészeti tevékenységeket és az ezeket szolgáló rendezvényeket, sporttevékenységet, kiemelt tekintettel a fiatal korosztály lehetőségeinek támogatására.

Az Emberi Erőforrások Bizottsága rendelkezési keretéből támogatja a szociális, egészségügyi és gyermekvédelmi célok megvalósítását is, kivéve, ha a kérelem tartalmilag a szociális vagy gyermekjóléti ellátás rendszerébe tartozó, jogszabály által meghatározott ellátási forma megállapítására irányul, vagy a kérelem ilyen eljárás keretében lenne kezelendő.

A beérkezett pályázati anyagok elbírálása áprilisban várható. ***N.***

Új KRESZ-pálya épülhet a gyerekeknek

Zsombok László polgármester előterjesztésére egy minden gyermek számára hozzáférhető KRESZ-tanpálya építését tűzte napirendre márciusi ülésén a képviselő-testület. Ugyan a városban már van egy hasonló létesítmény a Nemzetőr utcai általános iskolában, de az csak az intézmény tanulói számára biztosít lehetőséget a közlekedési szabályok elsajátítására.

A pálya kialakításának célja, hogy a gyermekek a közlekedési szabályokat és a közúti közlekedésben előforduló különböző forgalmi helyzetek megfelelő, szabályos megoldását gyakorolhassák és megtanulják, hogyan kell biztonságosan és balesetmentesen közlekedni.

A tanpálya pontos helye egyelőre nem tisztázott, több alkalmas terület is található a városban. A koncepciós terv elkészítője tehet javaslatot a végleges helyszínre. ***V.***

Óvodaépítésre pályázik a város

Monor képviselő-testülete pályázatot nyújt be a Nemzetgazdasági Minisztérium Óvodai kapacitásbővítést célzó beruházások támogatására kiírt pályázatára. Győztes pályázat esetén a Bajcsy-Zsilinszky utca 11. szám alatt épülhet fel a város új óvodája, amely mintegy 32 százalékkal csökkentheti az óvodák férőhelyhiányából eredő jelenlegi problémákat. A pályázaton elnyerhető összeg jelentős, összesen 145,2 millió forint amelyet az önkormányzatnak több mint 95 millió forint önerővel kell megtoldania. Az óvoda felépítése miatt az önkormányzat a szomszédos ingatlant is megvásárolta. A 368 négyzetméteres területtel az óvoda udvarát bővítené a képviselő-testület.

Az előzetes felmérések és kalkulációk szerint a beruházás a Bajcsi-Zsilinszky utca 11. szám alatt található épületegyüttes lebontásával és új épület építésével oldható meg a leggazdaságosabban. A teljesen új épület előnye többek között, hogy az építkezés során felhasznált korszerű anyagoknak és technológiáknak köszönhetően egy gazdaságosan fenntartható és működtethető intézmény jöhet létre.

Az új intézmény 66 gyermek befogadását biztosítaná. ***nfo***

Új kamerák a közterületeken

Térfigyelő kamerarendszer bővítésére több mint 13 millió forint támogatást nyert tavaly Monor önkormányzata. A képviselő-testület márciusi ülésén döntött a kamerarendszer bővítésére vonatkozó közbeszerzési eljárás lefolytatásáról. A pályázatban foglalt kötelezettségnek megfelelően még idén megvalósul a fejlesztés, várhatóan további 5-6 kamerával bővítve a jelenlegi hálózatot. Monoron 2011 óta működik térfigyelő kamerarendszer. A rendőrségre telepített megfigyelő központban az önkormányzat által finanszírozva, szabadidős rendőrök figyelik 24 órában a kamerák képét. A rendszer átadása óta sikeresen működik, a 35 kamera jelentős mértékben hozzájárul a közbiztonság megerősítéséhez és komoly visszatartó erőt jelent a bűnözés visszaszorításában. A meglévő és az új kameráknak – melyek pontos helyét a pályázatban jelöli ki a város – mind a felderítésben, mind a bűnmegelőzésben fontos szerepe lesz. ***nfo***

Kihirdetett rendeletek

Monor Városi Önkormányzat képviselő-testülete 2015. február 26-án és március 12-én megtartott rendes testületi ülésén megalkotta és kihirdeti következő rendeleteit:

3/2015. (II. 27.) számú önkormányzati rendelet Monor Városi Önkormányzat 2015. évi költségvetéséről.

4/2015. (II. 27.) önkormányzati rendelet a bizottsági struktúra változásával összefüggő önkormányzati rendeletek módosításáról.

5/2015. (II. 26.) önkormányzati rendelet a települési támogatásról, az egyéb szociális és gyermekvédelmi ellátásokról, valamint a személyes gondoskodást nyújtó ellátásokról, igénybevétele szabályairól és a fizetendő térítési díjakról.

6/2015. (III. 16.) önkormányzati rendelet a köztisztaságról és a szervezett köztisztasági szolgáltatásokról szóló 4/1996. (I. 18.) önkormányzati rendelet módosításáról.

7/2015. (III. 16.) önkormányzati rendelet az egyes bizottságok keretéről és az alapítványok pályázati támogatási rendjéről szóló 2/2006. (I. 31.) önkormányzati rendelet módosításáról. ***nfo***

Hirdetmény általános iskolai beíratásról

A 2015/2016. tanévre szóló beíratás időpontja: április 16. (csütörtök) 8-19 óra között, április 17. (péntek) 8-18 óra között.

A nemzeti köznevelésről szóló 2011. évi CXC. törvény 50. § (1) bekezdése értelmében az általános iskolába történő felvételről vagy átvételről az iskola igazgatója dönt. Döntését írásban közli a szülővel. A felvételi kérelem elutasításáról határozatot hoz.

A felvétel elutasítása esetén a szülőnek joga van az elutasító határozat kézhezvételétől számított 15 napon belül – jogszabálysértésre vagy érdekérelemre hivatkozással – jogorvoslattal élni. Fellebbezést a Klebelsberg Intézményfenntartó Központ területileg illetékes tankerületi igazgatójához nyújthat be.

Parlagfű

A parlagfűvel szemben 2007-ben meghirdetett „nulla tolerancia" az idei évre is érvényes. Június 30-ig minden földhasználó köteles a parlagfű virágbimbó kialakulását megakadályozni és ezt az állapotot a vegetációs időszak végéig fenntartani. Amennyiben a földhasználó nem tesz eleget ezen kötelezettségének, június 30-a után kötelező elrendelni vele szemben a közérdekű védekezést és kötelező növényvédelmi bírságot kiszabni.

Hulladékgyűjtésről

Monor önkormányzata március 20-ra ismét szemétszedési akciót hirdetett a város bekötőútjainak megtisztítására.

Péntek délután összesen 69 fő húzott kesztyűt és gyűjtött szemetet Monor útjai mentén.

A Szterényi József Szakközépiskola és Szakiskola tanulói 48 fővel, a Fiatalok Bűnmegelőző Társasága 8 fővel vett részt az akcióban. Monor polgármestere, *dr. Zsombok László,* alpolgármestere, *Darázsi Kálmán,* továbbá *Szőnyi Sándor* képviselő is aktívan kivette részét a munkából.

Az önkormányzat dolgozói *Szvoren Tünde, Horváth Zsuzsanna, Buzás Zsolt, Vámos Zsolt, Fekete László, Endrődi Ákos,* a bölcsőde dolgozói *Fazekas Józsefné, Kaszás Andrea, Erdősi Edina* és a Kövál Zrt. dolgozója *Várszegi József* az előző évekhez hasonlóan most is lelkesen csatlakozott az akciónkhoz.

A Monori Polgárőrök 5 fővel biztosították a helyszíneket.

Megtisztítottuk a Vasadi utat, a Gombára vezető utat, a Péteri utat és a Monorierdőre vezető út felét.

Közel 30 köbméter szemét és körülbelül 2,5 köbméter autógumi gyűlt össze.

Ezúton is köszönjük a résztvevők munkáját!

Monori önkormányzat, MŰVÁK Iroda

Patikák ügyeleti rendje

Április 6–12.: Paracelsus gyógyszertár (Kossuth L. u. 88/A, tel.: 29/413-634).

Április 13–19.: Margit gyógyszertár (Balassa B. u., tel.: 29/777-366).

Április 20–26.: Monori gyógyszertár (Kossuth L. u., tel.: 29/410-562).

Április 27.–május 03.: Virág utcai gyógyszertár (Petőfi S. u., tel.: 29/413-881).

Tájékoztató a szociális ellátások VÁLTOZÁSAIRÓL

A pénzbeli és természetbeni szociális ellátások rendszere 2015. év március 1. napjától jelentős mértékben átalakult.

Tisztelt Monoriak!

Az idáig jegyzői hatáskörbe tartozó aktív korúak ellátási formái (a foglalkoztatást helyettesítő támogatás és rendszeres szociális segély) március 1-jétől a járási hivatal ügyintézési hatáskörébe kerültek. A korábban jegyzői hatáskörbe tartozó lakásfenntartási támogatás, továbbá az önkormányzati hatáskörbe tartozó méltányos ápolási díj és a polgármesteri hatáskörbe tartozó méltányos közgyógyellátás március 1-jétől megszűnt. Az óvodáztatási támogatás ellátási forma 2015. szeptember 1-jén szűnik meg.

Az ellátási formák megszűnésével, a szociális ellátásokról szóló 1993. évi III. törvény módosítása folytán a települési önkormányzatok felhatalmazást kaptak arra, hogy települési támogatás keretében a törvény rendelkezései alapján nyújtott pénzbeli és természetbeni ellátások kiegészítéseként, önkormányzati rendeletben meghatározott feltételek alapján biztosíthassanak egyéb támogatásokat.

Monor Városi Önkormányzatának képviselő-testülete a felhatalmazással élve február 26-án fogadta el és február 27-én hirdette ki a települési támogatás ellátásának szabályait is magába foglaló önkormányzati rendeletét.

Az új önkormányzati rendelet alapján szociális rászorultságtól függő vagy adott élethelyzet fennállása esetén nyújtható, új önkormányzati ellátási formák: települési ápolási támogatás, települési gyógyszertámogatás, települési gyermeknevelési támogatás, települési temetési támogatás, települési elemi kár elhárítási támogatás, települési lakásfenntartási támogatás, szociális étkezés személyi térítési díjának mérséklése vagy elengedése, menzatérítés megállapítása, karácsonyi támogatás megállapítása, települési létfenntartási támogatás (külön ellátási formaként a tűzifa kiutalása, illetve a gondozási központban történő étkezés biztosításával), köztemetés.

A rendelet megalkotásakor az önkormányzat célja az volt, hogy a pénzbeli segélyezést lehetőség szerint a minimális szintre szorítsa vissza és helyette – ahol lehetséges – természetbeni ellátásokat nyújtson, illetve a valóban rászorultakat ténylegesen segítő intézkedéseket vezessen be. Például tűzifa, meleg étkezés biztosítása, gyógyszertámogatás, ápolási, temetési, gyermeknevelési támogatás.

Az ellátások néhány kivételtől eltekintve a kérelmező jövedelmi viszonyaitól függő támogatási formák, melyek feltételeként általános esetben a rendelet előírja, hogy az egy főre jutó jövedelem nem haladhatja meg a családban az öregségi nyugdíj mindenkori legkisebb összegének (2015. évben 28 500 forint) 150 százalékát, egyedülálló esetében a 200 százalékát.

A megállapítás feltételeként a képviselő-testület általános érvénnyel, kifejezetten előírta a kérelmező lakókörnyezetének rendezettségét, mint elvárást és a polgármesteri hivatal ügyintézőjének erre vonatkozó ellenőrzési jogosultságát. Amennyiben a kérelmező a lakókörnyezetét nem tartja tisztán és rendezetten, úgy a támogatásra érdemtelenné válik és részére ellátás nem ítélhető meg, illetve a megítélt támogatás megszüntethető.

Hasonlóan fontosnak tartja az önkormányzat, hogy a Strázsahegy védett övezetében, nem lakás céljára szolgáló épületekben lakók ne részesülhessenek lakásfenntartási támogatásban. Ezért olyan, a pincefalu védett részén található ingatlanra – jellemzően pincére – melyet a kérelmező nem rendeltetésszerűen használ lakás céljára, ilyen támogatás a későbbiekben nem adható. Az önkormányzat célja, hogy ezzel is védje a Strázsahegyet az illegálisan kiköltözőktől.

A települési támogatás új rendelet szerinti megállapításával az önkormányzat a korábbi pénzbeli ellátások helyett a természetbeni ellátások biztosítása irányába kívánja elmozdítani a segélyezés helyi rendszerét. Különösen hangsúlyos elemként meghatározva e területen a települési létfenntartási támogatás keretében külön, új ellátási formaként meghatározott tűzifa kiutalásának és a gondozási központban történő étkezés biztosításának szerepét.

Zsombok László, polgármester

Gyógyítható és megelőzhető az érelmeszesedés

A Magyar Tudományos Akadémia doktora tart előadást a Monori Vigadóban május 5-én 18 órakor.

Dr. Horváth István évente 15 ezer honfitársa életét szeretné megmenteni. Ennyien halnak meg ugyanis érelmeszesedés miatt kialakuló szív- és érrendszeri betegségek következtében.

A koleszterinnel végzett vizsgálatokat, kísérleteket a múlt század hatvanas éveiben kezdte. Ma már több mint negyed százada, hogy felfedezte az antikoleszterin antitestet és több mint egy évtizede, hogy immunizálással vissza tudja fejleszteni az érelmeszesedést. Egy évtizede rendelkeznek embernek is beadható vakcinával, amit 2005-ben a Genfi Találmányi Világkiállításon aranyéremmel díjaztak.

Felfedezése alapján kijelenthető, hogy a magas koleszterinszint nem oka az érelmeszesedésnek, hanem már ez is okozat. Az érelmeszesedést kiváltó ok az antikoleszterin antitest mennyiségének csökkenése a vérben. Az ok tehát egy immunglobulinszint-csökkenés, aminek a termelését immunizálással fokozni lehet. Az általa feltalált vakcina alkalmas ezen ellenanyag termelésének a fokozására, és ezáltal az érelmeszesedést kiváltó ok megszüntetésére.

Ilyen beavatkozás hatására az atherosclerotikus plakkok visszafejlődnek. Így megelőzhető többek között a stroke, az infarktus és az ezek miatt fellépő hirtelen halál. Nem kell többé koleszterincsökkentő gyógyszereket szedni, normalizálódik a vérnyomás. Az oltással meg is előzhető ezeknek a betegségeknek a kialakulása.

Ha szeretne ön is minderről többet tudni, valamint arról, hogy ez miért nem mindennapos gyakorlat napjaikban a gyógyításban, várjuk szeretettel!

Belépőjegyek elővételben 1000 forintos egységáron, a rendezvény napján 1400 forintért vásárolhatók a Vigadó pénztárában.

Vigadó Nonprofit Kft.

Szemétben vagy tisztaságban ÉLÜNK?

A tavasz menetrendszerűen a nagytakarítások ideje. Általában ilyenkor látunk neki a minket körülvevő természetes környezet kitakarításának is, amikor a lombok még nem takarják el a bokrok, erdők, nádasok aljába suvasztott, mérhetetlen sok hulladékot.

Akadnak emberek, akiket ez egyáltalán nem zavar, mások viszont nem csak a Föld védelmében rendezett akciók miatt mennek el szemetet gyűjteni, hanem mert úgy érzik, valami jóvátehetetlenül elromlik az ember lelkében, ha már az sem érdekli, hogy az ibolyamező kellős közepén autógumi és tévédoboz éktelenkedik.

Minket most az érdekelt, vajon a monoriak milyennek látják környezetüket: piszkosnak, szemetesnek, vagy tisztának és rendezettnek? Erről kérdezősködtünk ez alkalommal.

Nagy Zoltán arca komorrá vált a kérdés hallatán, mert neki rossz tapasztalatai vannak. Szerinte a monori határban is sok a szemét – az utóbbi időben Monorierdő felé látott sokat – de a város belseje is lehetne éppen tisztább – mondta. A dohányosok például, amerre járnak, mindenfelé eldobálják a rengeteg cigarettacsikket. Igaz, nem lehet minden méterre szemétgyűjtőket kihelyezni – tárgyaltuk meg –, de léteznek már kis dobozkák, amikbe beleteheti a csikkjét a dohányos és otthon kiürítheti. Csakhogy ezt igen kevesen teszik meg, így aztán Nagy Zoltán eddig még nem talált magyarázatot arra, hogy miért enynyire igénytelenek az emberek a környezetük tisztaságára.

Juhászné szerint sem elég tiszta a város. A határban ugyan nemigen fordul meg, de arrafelé, ahol lakik, meglehetősen szemetes a nagy forgalmú utca mindkét oldala – mondta. Nem titkolta azt sem, hogy a József Attila utcáról van szó.

Darázsiné ellenben azt tapasztalja – tudtuk meg –, hogy a belváros is szép tiszta és Monor sem tartozik a szemetes, piszkos városok közé. Szerinte rendben vannak a dolgok e tekintetben.

„Jó lenne gyakrabban látni a hegy őrzésére hivatott személyeket, akiknek a jelenlétét a környéken nagyon hiányolják.”

Kisbódi Zoltánné gyakran feljár a hegyre, ugyanis ő műveli a család szőlőjét – derült ki. Arrafelé, de bent a városközpontban sem látott mostanában annyi szemetet, ami bántaná a szemét. Úgy látja, ügyelnek errefelé a tisztaságra. De ha már szót kapott – jegyezte meg – azt mindenképpen szeretné szóvá tenni, hogy jó lenne gyakrabban látni a hegy őrzésére hivatott személyeket, akiknek a jelenlétét a környéken nagyon hiányolják.

Két gimnazista fiú állt meg beszélgetni velünk ezután. A nyáregyházi ***Mladoniczki László*** és a mendei ***Juhász Krisztián*** is ismeri a városközpontot és tisztának látja.

A hazafelé tartó busz ablakából László nem látott még illegális hulladéklerakót, Krisztián azonban Péteri felé már többször észrevette a bokrok aljába pakolt zsákokat. Egyébként pedig úgy vélekednek, hogy a szemetelésre hajlamos embereket nem lehet megállítani és jobb belátásra téríteni. Talán a Föld elpusztításáról szóló, sokkoló videók megtekintése segítene valamit – vélekedtek.

Léber Ildikó véleménye szerint 10-15 éve a város még sokkal tisztább volt, mint mostanában. A központ ugyan szép, arra nem lehet panasz – mondta –, de a távolabbi utcákról nem lehet elmondani ugyanezt. A férje pedig gyakran jön haza a határból a panasszal, hogy megint mennyi szeméthalom díszíti a tájat.

Osztotta ezt a véleményt ***Bánkuti Katalin*** is, hozzátéve, hogy sokféle hulladékot nem tudnak a lakók hová tenni. Mert a háztartási hulladék közé sittet például nem tehetnek, de a szelektíven gyűjtött szemét sem tartalmazhat oda nem való anyagokat. Azok aztán többnyire mennek a bokrok alá. Megtudtuk azt is, hogy ő maga tizenegy zsák szemetet tett ki legutóbb a portája elé, de csak két üres zsákot kapott cserébe, ami kevés lesz a következő adaghoz. Igaz, az is megtörtént már mesélte nevetve-mérgelődve, hogy a szemétszállítók bőven hagytak ott zsákot, de megállt egy gépkocsi és a tulajdonosa kiszolgálta magát. Alig hagyott ott néhányat.

Kertész Zsuzsa

Kisbódi Zoltánné

Mladoniczki László

Juhász Krisztián

Léber Ildikó

Varga Norbert felvételei
Bánkuti Katalin

Hirdetés

-70%
AKCIÓ ION hallókészülékre
Az akció 2015. május 15-ig vagy a készlet erejéig tart. Az akció részleteiről érdeklődjön audiológusánál.

+ ingyenes hallásszűrés és próbahordás

A VILÁG EGYIK LEGKISEBB HALLÓKÉSZÜLÉKE
- Szinte láthatatlan
- Kényelmes viselet
- Természetes hangzás
- Modern technológia
- Könnyű kezelhetőség
- Részletfizetési lehetőség

AJÁNDÉK GYÓGYSZERADAGOLÓ

AMÍG A KÉSZLET TART!

2200 Monor, Balassa u. 1.
Bejelentkezés telefonon: 06-30/337-1294
Kérjük hozza magával hallókészülékének kiskönyvét és ezt a hirdetést amikor bejön hozzánk!

Hallókészülék elem 49 Ft/db*
* Az akció ideje alatt egy személy max. 12 db elemet vásárolhat akciós áron. Az akció 2015. május 15-ig vagy a készlet erejéig tart.

Victofon

A kockázatokról olvassa el a használati útmutatót, vagy kérdezze meg kezelőorvosát.

Hirdetés

MEGÚJULTUNK!
SZEM ÍRISZ OPTIKA
ADY 24 ÜZLETHÁZ
Monor, Ady Endre út 24.

COMPUTERES LÁTÁSVIZSGÁLAT, SZEMÜVEGKÉSZÍTÉS, -JAVÍTÁS, KONTAKTLENCSE-ILLESZTÉS, -RENDELÉS.
Tel.: 29/410-011
Női, férfi-, gyermek- és sportszemüvegkeretek széles választékban kaphatók. Speciális szemüveglencsék, napszemüvegek, nagyítók, ápolószerek, tokok, kiegészítők forgalmazása.
ERZSÉBET-UTALVÁNY ELFOGADÁSA
EGÉSZSÉGPÉNZTÁRI ÉS BANKKÁRTYÁS FIZETÉSI LEHETŐSÉG
VÁLTOZÓ KEDVEZMÉNYEK!
NÉZZEN BE, ÉRDEMES!
www.iriszoptik.hu
Nyitva: keddtől péntekig: 9:00–17:00-ig
szombaton: 9:00–12:00-ig

ÉVES KÖZGYŰLÉST tartottak a polgárőrök

Az elmúlt év értékelésén túl a tisztújításra is sor került a polgárőrség közgyűlésén.

A Monori Polgárőr Közhasznú Egyesület évente tartott közgyűlésének az a szerepe, hogy értékelje, lezárja, összegezze a múlt év eseményeit. Idén a nemzetközi nőnappal egy napon ünnepeltünk, így a hölgy polgárőrök és a Fiatal Bűnmegelőzők Társasága (FBT) leányai is virágot kaptak gáláns férfitársaiktól. Nagy szervezés előzte meg az eseményt, hiszen ilyenkor a közgyűlés hivatalos lezárása után mindig ünnepelünk egy kicsit. Most is így történt.

Március 8-án, vasárnap már kora reggel nagy volt a készülődés a művelődési házban. Teremrendezés, szendvicskészítés, terítés, sok kis apró munka annak érdekében, hogy mindenki jól érezze magát. Egyesületünk jelenleg 43 fős, az FBT-sek pedig 21-en vannak, és természetesen meghívott vendégeinkre is számítottunk. Tiszteletét tette nálunk városunk polgármestere, *Zsombok László, Bilisics Péter,* a Pest Megyei Polgárőr Szövetség elnöke és *Baár Pál* r. ezredes, a Monori Rendőrkapitányság vezetője, *Szőnyi Sándor,* a monori Jogi és Közbiztonsági Bizottság elnöke, nem utolsósorban pedig *Rados Mária* háziorvos, tiszteletbeli tagja.

A közgyűlést *Nagy Zoltán,* egyesületünk elnöke nyitotta meg. Ismertette a napirendi pontokat, majd megtartotta beszámolóját a 2014-es év munkájáról. Köszönetet mondott a rengeteg önkéntes munkáért, összefoglalta az elmúlt év legfontosabb eseményeit. Az egyesület újabb irodahelyiséggel bővült, melyet az önkormányzatnak köszönünk. Mivel egyre bővül technikai eszközkészletünk, nem fértünk már el régi irodánkban. Az új helyiséget a szolgálati kerékpárok és egyéb eszközök tárolására is használjuk. Elnökünk kiemelte az FBT-s fiatalokat, akiket egyre többször sikerül bevonni a közös munkákba. Megemlítette, hogy jó kapcsolatot ápolunk a monori rendőrséggel és a szomszédos települések polgárőr-egyesületeivel is. Beszámolójának végén a 2015. év terveiről beszélt.

A további beszámolók meghallgatása és elfogadása után talán a legfontosabb napirend következett. Az egyesület tisztségviselőinek lejárt a négy évre szóló mandátuma, így tisztújító választásra került sor. A háromfős választási bizottság szervezte meg és vezette le a választásokat. Az eredményekből az derült ki, hogy az egyesület tagjai meg voltak elégedve a vezetőség munkájával, hiszen az összes elnökségi tagot újraválasztották. Így az elkövetkezendő négy évben is Nagy Zoltán vezeti a monori polgárőröket. Gratulálunk mindannyiuknak!

„A közgyűlés hivatalos részének lezárásaként kiosztották a szolgálati elismeréseket. Kiemelkedő munkájukért többen kaptak elismerő oklevelet és apróbb ajándékokat.”

A közgyűlés hivatalos részének lezárásaként kiosztották a szolgálati elismeréseket. Kiemelkedő munkájukért többen kaptak elismerő oklevelet és apróbb ajándékokat. Ezek után pedig következett a közgyűlés legkötetlenebb része, az ebéd, melynek elkészítését *Balogh József* polgárőrtársunknak és segítőinek köszönthetjük. Igazán finom és ízletes ebédet kaptunk, melyet nem győztünk dicsérni. Köszönjük a sok-sok munkát!

Ahogy az elejtett szavakból, beszélgetésekből kiszűrtem, mindenki nagyon jól érezte magát.

Reméljük, a tavalyi év eredményeit az idei évben megtartani, de még inkább növelni tudjuk közös otthonunk védelme érdekében!

Oberst Marietta

Fotó: Hludek Dóra

Ön is segíthet!

A monori polgárőrség minden évben vasgyűjtő akciót szervez a lomtalanítást megelőző héten. A vashulladékból befolyt összeg jelentős segítség az egyesület részére.

Idén április 10-én és 11-én várják a felajánlásokat. A vasat a polgárőrség tagjai előzetes egyeztetés után elszállítják (csak igazolvánnyal rendelkező tagok vesznek részt a gyűjtésben). Időpont egyeztetés telefonon: 06-70/339-9511, 06-30/566-5074.

TÍZ ÉVE DÖNTÖTT
Monorierdő az elválásról

Pont tíz éve, 2005. április 3-án harmadszori kísérletre lett eredményes és érvényes az a népszavazás, amiben a monorierdői városrész lakói demonstrálták Monortól való elszakadási szándékukat. Ennek gyakorlati megvalósulásáról beszélgettünk dr. Zsombok Lászlóval, Monor város polgármesterével.

Hosszú ideig pereskedett egymással a két település – kezdte városunk jelenlegi vezetője. A vagyonmegosztással kapcsolatban annak idején részítélet született, de éppen a napokban kaptuk meg a Legfelsőbb Bíróság végzését, amelyben eljárási hibákra hivatkozva hatályon kívül helyezte a korábban eljárt bíróságok – Monorra egyébként kedvező – részítéletét. Az új eljárásra kötelezéssel így sajnos újraindul a per. Egy olyan több területet érintő, főleg a vízközmű-beruházásokkal kapcsolatos jogvita van, amit rövid időn belül nem fogunk tudni lezárni. Meggyőződésünk, hogy ebben a monori önkormányzat helyesen, jóhiszeműen és teljesen jogszerűen járt el, de Monorierdő ezt vitatja. Többször próbáltunk a tárgyalótermen kívül is megegyezni, de ez idáig nem sikerült.

dr. Zsombok László Monor polgármestere

– Van amit az elválás után ma is veszteségnek érezhetünk?

– Monorierdő mindig is Monor része volt közigazgatásilag. Mindenképpen veszteség egy városrész leválása. Korábbi városvezetésünk nagyon sokáig szerette volna az ottaniakat a saját eszközeivel maradásra bírni, de az elszakadást nem lehetett megakadályozni. Monorierdő a különválása előtt, még Monoron meghozott döntések alapján részesült jelentős közműfejlesztésekből, ekkor került kiépítésre az ottani csatorna- és ivóvízhálózat is – talán egyre kevesebben emlékeznek rá, de sajnos sokáig szennyezett volt az ottani víz –, jelentősen fejlődött a településrész úthálózata és az óvoda komoly bővítése, felújítása is ekkor valósult meg. Anélkül, hogy a sérelmeket felemlítené a monori önkormányzat, tudni kell, hogy a leszakadás előtti időszakban erőn felül is nagyon sok célzott fejlesztés történt a monorierdői településrészen. Monornak igenis fontos volt Monorierdő és érdeke volt, hogy az a településrész is fejlődjön.

Most már egy kis történelmi távlatból lehet erre visszatekinteni. Lehet azzal érvelni, hogy nem két szervesen összenőtt, városközpont közeli településrész szakadt el, hanem két olyan, melyet egy több kilométeres összekötő út választott el egymástól. A monorierdői több, mint 4000 fős lakosság száma is indokolhatja, hogy önálló településként saját lábukon szeretnének megállni.

– Az azóta eltelt időszakban voltak érezhető előnyei a szétválásnak?

– Én kifejezett előnyről nem tudok. A közel 3200 magyarországi önkormányzat inkább sok, mint kevés. Nem gondolom, hogy a helyhatóságok számát kellene növelni, sokkal inkább a térségi összefogásra kellene koncentrálni. Most mindkét településnek önállóan kell gazdálkodnia, a közszolgáltatásait megszerveznie. Az adófizetőknek külön hivatalt és képviselő-testületet kell finanszírozniuk. Persze továbbra is marad egymásrautaltság. Például az említett víz- és csatornahálózat gyakorlatilag közös, amit együtt üzemeltetünk, illetve a Kövál Zrt. látja el az ottani hulladékgazdálkodással kapcsolatos feladatokat. Monor egyenrangú félként tekint Monorierdőre, igyekszünk jó kapcsolatot kialakítani. Fontos, hogy ezért a térségi szemléletet itt is meg kell erősíteni, mert a közszolgáltatást a (kis)települések önmagukban nem biztos, hogy hatékonyan meg tudják szervezni. Erre jó példa a Monor és Térsége Többcélú Önkormányzati Kistérségi Társulás, aminek Monorierdő is tagja. Inkább ezekre kell a későbbiek során koncentrálni. A főépítészi feladatoktól a családsegítő szolgálatig több önkormányzati közszolgáltatást így látunk el, közösen. Most vizsgáljuk, hogy ezt a kistérségi összefogást hogy lehet más területekre kiterjeszteni, milyen közszolgáltatásokat lehet más településekkel összefogva, közösen hatékonyabban ellátni.

– Tavaly március 15-én volt negyedszázada annak, hogy Monor újra elnyerte a városi címet. Városunk 1989 óta eltelt legújabbkori történetében hogyan értékeli legutóbbi, önállóvá vált évtizedünket?

– Nehéz lenne röviden összefoglalni. Arról az időszakról tudok beszélni, amire közvetlen rálátásom van. Ez az elmúlt, bő másfél évtized mindenképpen sikeres időszaknak tekinthető. Sokan mondják azt, hogy 50 év alatt nem fejlődött annyit a város, mint az elmúlt 15-20 évben. Ezzel alapvetően egyet tudok érteni. Emlékszem, sokan voltak a 80-as, 90-es években, akik Monort csak papíron érezték városnak, amikor lakóink – sokszor joggal – úgy érezték, nem voltak biztosítottak a feltételek, szolgáltatások a városi ranghoz sem. Az elmúlt másfél évtizedben ez megváltozott. Egyre több helyről hallom, hogy igenis jó Monoron élni. És ez a legfontosabb. Nekünk a célunk az kell legyen, hogy a lakosok jól érezzék magukat Monoron, hogy jó minőségű közszolgáltatásokat tudjunk nekik biztosítani. Az önkormányzat ezen lesz az elkövetkező időszakban. Az ezzel kapcsolatos sokszor negatív felhangok talán csendesedtek az elmúlt időszakban, de mindig van tennivaló!

B.G.

ÉPÍTKEZIK?
TEREPRENDEZ?

Konténer-rendelés,
gépi földmunka,
alapásás,
árokásás,
tereprendezés.

Fü-Gi Trió Kft.
Telefon:
06-30/202-6736

Rövid határidő,
igényes
kivitelezés.

Hirdetés

Nem megy ki a divatból a GYORSÍRÁS

Nem kell még elsiratni sem a gyorsírást, sem a gépírást: a diktafon nem mindenható.

Szlabonyi Gábornéval üldögélünk a monori József Attila Gimnázium és Közgazdasági Szakközépiskola kivételesen csendes – órán vannak a diákok – zsibongójában és arról beszélgetünk, vajon tényleg eltűnik-e az életünkből a kézírás végleg? Amerikában már vannak olyan iskolák, ahol nem tanítják – mondja Szlabonyiné egy nemrég halott hírre hivatkozva, miközben hitetlenkedve nézünk egymásra és az arcunkra van írva, hogy ezt nehezen vesszük tudomásul.

Bár most éppenséggel nem a jó öreg zsinórírást elsiratni jöttem, hanem arról szót váltani a tanárnővel, hogy gyakran látom a népszerű közösségi oldalon a monori középiskolásokat, amint a Magyar Gyorsírók és Gépírók Országos Szövetsége által kiírt versenyeken mérettetik meg magukat, majd büszkélkednek okleveleikkel, érmeikkel a képeken.

Legutóbb az egyesület 90. születésnapján megrendezett programon jártak, és igazán szép eredményekkel jöttek haza. Szlabonyiné pedig, hogy jó példával járjon elől, maga is indult a felnőttek számára rendezett megmérettetéseken, amelyen elismerésre méltó eredményeket ért el. A legközelebbi versenye júliusban, az Intersteno kongresszus keretében Budapesten megrendezett világbajnokság lesz.

Szlabonyiné gyakorol

Akinek ezt hallván olyan gondolatai támadnának, miszerint ebben az iskolában titkárnőket, ügyintézőket képeznek – hát túl messze nem jár az igazságtól. S ha felteszi magának a kérdést, a technika világában, hogy a csodában képes megmaradni a gyorsíró és gépíró szakma, azt Szlabonyiné így magyarázza:

– A diktafon sem mindenható. Nem tud például fogalmazni, kivonatot készíteni, a helyesírás szabályait betartva helyesen írni, ráadásul esetenként nem szó szerinti, hanem a lényeget tömörítő jegyzőkönyvet, szöveget kell létrehozni.

A monori iskolában már nem tanítják a gyorsírást, de azért a tanárnő, csak az érdekesség kedvéért, be-becsempészi az órákra.

Megtudom azt is, hogy kiváló tanítványai vannak, köztük egy maximalista fiú, aki amiatt nem hajlandó nevezni gépírásból Magyarországon megtartandó világbajnokságra, mert úgy gondolja, még nem lenne benne az első tízben. És szerinte így nem érdemes. Majd talán két év múlva.

Mások viszont, akik más tárgyakból nem produkálnak figyelemre méltó eredményeket, ebben nagyon jók. Ez pedig sikerélmény, jó érzés.

Mert mindenki jó valamiben. Szlabonyiné jól tudja ezt, ám ő szemlátomást ahhoz is jól ért, hogy érdeklődést, sőt, már-már szenvedélyt ébresszen az általa tanítottak iránt. Számon tartja, kinek lett kenyérkereső foglalkozása a gyorsírás és a gépírás, a szövegszerkesztés, s együtt örül a tanítványaival, akik örömüket lelik ebben. Ő maga is hálával gondol volt tanárára és kolléganőjére, *Lovász Lászlónéra,* aki megszerettette vele és hivatásává tette a gyors- és gépírás tudományát.

Amióta a szakközépiskolai átképzéssel megszüntették a gyorsírás oktatását, szinte hiányérzete van – meséli. De úgy látja, nálunk még nem megy ki a divatból ez a klasszikusnak mondható szakma. És reméli, hogy ez még jó ideig így lesz.

Kertész Zsuzsa

Gyors rögzítésre még ma is kiválló

A gyorsírás a beszéd elhangzásával egyidejű rögzítésre szolgál. Jelentősége annak ellenére sem csökken, hogy ma már más eszközeink is vannak a beszéd azonnali rögzítésére. Jól alkalmazható gondolataink gyors rögzítésére, előadások és magyarázatok lejegyzésére és munka során is, ha időt szeretnénk megtakarítani.

A parlamenti gyorsírók tudásával persze nehéz lenne versenybe szállni: ők percenként 460 szótag leírására képesek. Szlabonyiné a gyerekekkel rendszeresen meglátogatja a parlamenti gyorsíróirodát, ahol aztán lehet ámuldozni, csodálkozni és elismerni: aki tud, az tud.

A tanárnőnek kevés ideje van a gyakorlásra, emiatt 200-220 szótagra képes percenként – árulja el.

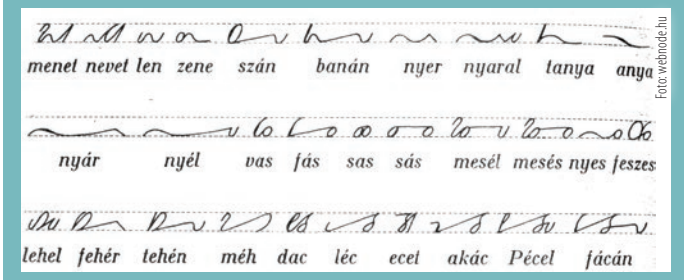

Foto: webnode.hu

Szavak gyorsírással

Hirdetés

Ingatlanába költöztek a méhek?

Ingyenes rajbefogást vállalok!

40 éves méhészeti tapasztalattal.

Telefon: 06-30/467-7216, 06-70/607-4444

MEMO Állateledel és Felszerelés Áruház
Monor, Ady E. út. 47–49.

HÚSVÉTI AKCIÓ!

Minden póráz, nyakörv, kutya- és cicajáték

10% Kedvezménnyel!

Akciós időszak: 2015. április 1-jétől április 15-ig

Nyitva tartás: H–P: 7.30–18.00, Szo: 7.30–13.00, V: Zárva

Telefon: 29/411-050 • E-mail: monor@memo-food.hu

Monoron robbant az EGÉSZSÉGBOMBA!

Új üzlet nyílt Monoron! Több ezer termékkel várják a vásárlókat április elejétől a Fitt Clubban.

A táplálékkiegészítők és vitaminok piacán igen széleskörű kínálatból választhatnak, akik a sporthoz vagy az egészséges életmódhoz keresnek megfelelő termékeket. A jó és kevésbé jó minőséget gyártó márkák között olykor nehéz eligazodni, a csalódás pedig drága mulatság, hiszen csak a vásárlást követően derül ki, hogy a csodaszernek mondott termék valójában nem, vagy csak elenyésző mértékben járul hozzá a sportolók, alakformálók és fogyni vágyók céljaihoz. Le kell azonban szögeznünk, hogy csodaszerek nincsenek. Bármennyire is fáj, de még nem találtak fel olyan szert, amely magától eltünteti a testre rakódott zsírpárnákat vagy felépíti az áhított izomzatot.

Csodaszert tehát nem, ellenben ténylegesen jó terméket vásárolhatunk, amely biztosan beváltja a hozzá fűzött reményeket és tökéletesen kiegészíti az edzéseken végzett kemény munkát. Az pedig külön öröm, ha a jók között is a legjobbhoz juthatunk hozzá. Április 1-jétől ez is lehetséges, csak fel kell keresni a monori Fitt Club üzletét, ahol a legjobb minőségű táplálékkiegészítőkhöz juthatunk hozzá versenyképes áron.

– Neves sportolók és vásárlók milliói választották azokat a termékeket világszerte, melyekhez áprilisi üzletnyitásunktól már Monoron is hozzájuthatnak a sportolók, fogyni vágyók vagy akik szimplán csak az egészségük megóvását tartják szem előtt. Üzletünkben férfiak és nők, kezdők és haladók, fiatalok és idősek egyaránt megtalálják a legjobb minőségű, hatékony termékeket. A Bio&Body Shop legjelentősebb márkáit forgalmazzuk, kínálatunkban szerepelnek zsírégetők, fehérjék, izomnövelők, vitaminok, de az egészséges reformélelmiszerek és gyógyhatású készítmények, gyógyteák széles választéka is vásárlóink rendelkezésére áll – mesélte *Hörömpő Károly,* a Fitt Club tulajdonosa.

Azoknak érdemes betérni a Fitt Club áprilisban nyíló monori üzletébe, akik a keményen végzett munka mellé a legjobb minőségű, valóban hatékony táplálékkiegészítőket keresik. Akik pedig csodaszerekre vágynak, keresgéljenek tovább a mesekönyvekben. *(x)*

Sok éves tapasztalat

A Fitt Club Kft. több mint tíz éves tapasztalattal nyitja meg monori üzletét, ahol több ezer termékkel várják a vásárlókat. A kínálatban megtalálhatók a legjobb zsírégetők, ízületvédők, fehérje-izolátumok és kazeinek, aminosavak, kreatinok, multivitaminok.

AZ ÉV GALAMBÁSZA, aki nem is az, de mégis

A monori Kovács László szenvedélye, a galambászat révén olyan mennyiségű serleget és oklevelet halmozott fel az idők során, hogy azokból múzeumot lehetne létrehozni.

Kovács László hároméves volt, amikor egy ismerősüknél látogatóban járva megajándékozták egy galambbal. Akkoriban ugyanis – meséli – minden harmadik monori háznál tartottak galambokat, minden ötödiknél pedig disznót. Neki szerencsére nem kismalac, hanem galamb jutott. Hideg volt, hát betette a kabátja alá a kebelébe, nehogy baja essék hazáig. Csakhogy a nagy elővigyázatosság közepette ő maga esett hasra, s miközben csupa vér volt mindene, egyre a galamb életéért aggódott. Nagy szenvedélyek szoktak ilyen kalandosan kezdődni, ezúttal sem volt másképpen.

Drogok és titkos üzenetek

A galambászatnak számos formája létezik. Vannak, akik a szépségükért vagy a húsukért, mások pedig a versenyzésért tenyésztik a madarakat. Ettől teljesen elrugaszkodott indíttatásból is tartanak egyesek galambokat. Például kábítószer-csempészetre. Egyes állítások szerint egy madár öt deka kábítószert is képes elszállítani egyik pontból a másikba.

Azt is beszélik, hogy üzenetek továbbítására a mai napig használják a galambokat. Elsősorban azok, akik nem akarják, hogy lehallgassák őket.

Borzsák Farkas volt az ő mestere és mentora a galambtartásban és tenyésztésben – meséli az eddigi szakmai életét a vendéglátásban eltöltő Kovács László, aki a kikapcsolódást, a pihenést, a sikereit és örömeinek legtöbbjét saját bevallása szerint a galambászatnak köszönheti. Borzsák Farkas, a galambtenyésztők akkori egyesületi elnöke pedig jó irányba terelgette: megismertette az érdeklődő gyerekkel, mi a különbség a galambjaikat kurjongatással és csörömpöléssel hajtó, a lépvesszős madárszerzéstől sem visszariadó csiszárok és az igazi, komoly galambtenyésztők között. Mivel a fiú az utóbbi szeretett volna lenni, tizenkét évesen belépett az egyesületbe.

Se szeri, se száma azóta elért sikereinek. Díjazott galambjaival járja az országot, kiállításról kiállításra viszi a madarait, és azt mondja, mindmáig órákig képes gyönyörködni bennük. Hogy ez így lehet, abban sokat köszönhet a szenvedélyét mindig szelíd megértéssel kezelő családjának. És nem utolsósorban a kertszomszédnak, *Kardulecz Pálnak,* akire mindig számíthat, ha a munkája elszólítja hazulról.

Fotó: Varga Norbert

Kovács László „Taszi”

A környékszerte ismert galambász, szinte minden létező elismerést magáénak tudhat – a Borzsák Farkas emlékére alapított, a legszebb egyszínű galambért odaítélhető díjat is már kétszer sikerült elnyernie. – Az idén Az év galambásza lett: noha szerinte ez a díj nem is létezik. Csakhogy a barátai, ismerősei, kollégái neki mégis megszavazták, Kovács László pedig ugyanúgy örül a nem létező díj non plus ultrájának, mintha az valóságos lenne. *Molnár Anna*

A monoriak viselt dolgai LXXII. – NÉPBETEGSÉGEK

A felvilágosodás szelleme nagy hatással volt a magyar orvosok kiválóságaira.

A Budai universitásban tanító *Rácz Sámuel* (1744–1807), később négy ízben is dékán, például „Magyarországon elsőként számolt be az akkor hirtelen elterjedt vörheny megbetegedésekről. A skarlatina 1776 táján lépett fel Európában járványos formában". Az elmúlt századokban a pusztító járványok között egyik legveszedelmesebb a himlő volt. Végül a XIX. század elején *Edward Jenner* felfedezte a himlő ellenszerét. A védőoltás hazánkban is bevezetésre került. A kiegyezést követő évtizedekben megszületik a közegészségügyi törvény, melyben *Markusovszky Lajos* (1815–1813) oroszlánrészt vállalt és szorgalmazta az iskola-egészségügy megszületését is. Ez utóbbira annál is inkább szükség volt, mert az 1869–'80-as évek közötti időszakban a népszaporodás fölötte gyönge volt. Kolera és gyermekhalandóság akadályozta meg a normális életet. A korszerű gyermekgyógyászat megteremtését idős *Bókai János* (1822–1884) munkásságának köszönhetjük. A századforduló időszakában a legnagyobb pusztító népbetegség a tuberkulózis volt. Az országos méretű védekezés megszervezője, *Korányi Frigyes* (1827–1913), aki a mellkasi szervek betegségeinek diagnosztikájában érte el legnagyobb tudományos és gyógyítási eredményeit.

Fotó: Csorgó István

Vajnai Margit 32 évesen lett a tüdőgyulladás áldozata

A gazdag ember és a szegény ember között eltérő volt az elhunytak aránya. 1907-ben például a száz élve született csecsemő közül meghalt „a földbirtokos szülők gyermekei közül 11, a földmunkás szülők gyermekei közül 16, a gyáros, nagykereskedő családokban 9, míg a gyári munkás családokban 16, a magas rangú hivatalnokok csecsemői köréből 8, a kishivatalnokoknál 14 gyermek".

Figyelemre méltó a monori helyzetre vonatkozóan *dr. Vidra József* (1889–1961) 1948-ban elmondott beszéde: „A közegészségügyi viszonyok a 900-as évforduló körüli esztendőkben nem voltak rózsásak, mert a rossz ivóvíz miatt, a kutak fertőzöttsége miatt endemiás, azaz beltenyészetű volt a hastífusz, annyira, hogy minden évben járványszerűen léptek fel, és szedték áldozataikat. Ugyanakkor két ízben is súlyos vörheny (sarlach), valamint diftéria járványok léptek fel, amelyeknek halálozása – a községet közvetlenül környező sok nádas pocsolyavizében pedig szabadon tenyészett a váltóláz-malária terjesztője, az anopheles szunyog – meghaladta a 30%-ot. A diftéria pedig pusztított, hiszen akkor még nem volt ellenszérum oltás a gyógyítás céljára, hanem voltak a petróleumecsetelések. Ezeken a bajokon igyekezett az akkori járásorvos, *dr. Dabasi Ödön* segíteni, először a hastífusszal szemben jó ívó vizet adni a lakosságnak. Így született meg a községháza előtti, valamint a Virág-Petőfi ucca sarkán lévő, vörösfenyős kút, később pedig a Kistói-Wesselényi sarki közkút, majd a szegényház előtt volt ilyen kút. A járványos betegségek elszigetelése céljára épült 1912-ben az új járványkórház is".

A tüdő gümőkor, tüdőgyulladás is tömegesen szedte az áldozatait. A XX. század első felében a monoriak köréből is sokan meghaltak e betegségben. Ilyen sors jutott például a festék- és vegyeskereskedő *Vajnai János* és neje, *Baranyi Lídia* családjának is. Leányukat, *Margitot* 32 évesen, 1940-ben érte a halál. Gyermekei, a 9 éves Évi és a 4 éves Gyuri félárvaként kellett, hogy folytassák a felkészülést a felnőtt életre.

Forrás: Híres magyar orvosok. Galenus kiadó, Bp. 2000; Orvostörténeti kiállítás. Helytörténeti Kör – Dr. Borzsák István Városi Könyvtár 2014; Monorkerületi Lapok 1901–1914.

Dr. Dobos György, a helytörténeti kör elnöke

Hirdetés

Nicolette étterem – panzió
Monor, Ady Endre u. 38.
Tel.: 06-29/414-524
Nyitva: H–Cs, V: 7–22, P, Szo: 7–23
Kísérje figyelemmel étlapunkat a facebook-oldalunkon.
Vállaljuk BALLAGÁSI EBÉDEK, bankettek, esküvők, osztálytalálkozók, családi, baráti összejövetelek teljes körű lebonyolítását.
Erzsébet- és meleg étkezési utalványt elfogadunk.
ÉTEL-HÁZHOZSZÁLLÍTÁS A HÉT MINDEN NAPJÁN!

KIADÓ
Monor központjában 20 m²-es felújított helyiség üzletnek, irodának!
Azonnal beköltözhető.
Érdeklődni napközben a 06-30/472-5616 telefonszámon lehet!

Épületek energetikai tanúsítása
Épületenergetikai tanúsítvány elkészítése már 11 000 Ft-tól!
Épület hőkamerás feltérképezése már 120 Ft/m² ártól!
Vladár Zoltán okl. építőmérnök,
kamarai szám: TÉ 13-63943 • Tel.: 06-20/317-9312
E-mail: vladarzoltan@gmail.com
Web: http://epulettanusitas.atw.hu

Tápok, takarmányok
Broiler indító:..... 2800 Ft/20 kg
Broiler nevelő:..... 2600 Ft/20 kg
Tojótáp:..... 2500 Ft/20 kg
Süldő, hízókoncentrátum:.. 4000 Ft/20 kg
Nyúltáp..... 2200 Ft/20 kg
Vegyes darák, pulyka, víziszárnyas, bárántápok, kiegészítők.
Házhoz szállítás 5000 Ft feletti vásárlás esetén ingyenes!
Vetőmagok kis és nagy kiszerelésben. Virághagymák, kaspók, virágládák. Növényvédőszerek, öntözéstechnika. KERTÉPÍTÉS.
Vladár Miklós és Társa Kft.
Monor, Mátyás Király u. 9. • Tel.: 06-29/410-595
Piac tér: 06-29/416-946 • www.webkertesz.hu

CEGLÉDI CIPŐGYÁR MINTABOLTJA
Cegléd, Fűtőház u. 11. alatt várja MEGÚJULT KÍNÁLATTAL vásárlóit!
Gyermek, női, férfi kiváló minőségű bőrből készült cipők GYÁRI ÁRON!
Munkacipő • Sportcipő • Utcai cipő
Kalló-Plast Kft., Cegléd, Fűtőház u. 11.
Telefon: 53/311-889, 53/311-155
Nyitva: K-P: 9-17-ig, Szo: 8-12-ig
Magyar termék

EGYÜTT messzire jutottak

Nem akármilyen színházi napok voltak Monoron március 1-jén és 2-án. A hónap első vasárnapján a Gyömrő Színház mutatta be a művelődési házban Az édes teher című sikerdarabjukat, másnap pedig a Monor Színház kárpátaljai szereplését viszonozta a Beregszászi Magyar Nemzeti Színház a Jászai Mari Általános Iskola aulájában.

Tölgyes Tamás, a gyömrőiek rendezője „hazajött" ide most társulatával, hiszen 1994-től – keramikus munkája mellett – öt éven át szívvel-lélekkel dolgozott itt népművelőként, több embert is pótló munkalendülettel. Barátjával, *Paczolay Ferenccel* pénzszűkében is elhárítottak minden akadályt a „Játék iskolahatárok nélkül" vagy a „Ki mit tud?"-ok emlékezetes megrendezésével. Örömmel konstatálta, hogy ebben az épületben azóta jelentősen javultak a működési feltételek. Társulatának három felvonásos táncos bohózata itt is nagy sikert aratott.

Másnap a gyömrői színészek – szurkoló nézőként – ott voltak a Jászai Iskola aulájában és együtt tapsoltak a monoriakkal a beregszásziaknak.

Katkó Ferenc – a Kárpátaljáról hozott Lila ákác rendezője – olyan művészekkel jött, akikkel együtt végzett a kinti főiskolán. Hazai szemmel puritán díszletezésű színpadképük ellenére klasszikus színészi játékukkal úgy le tudták bilincselni a nézőket, hogy méltán érdemelték ki tőlük az álló vastapsot. Annak ellenére, hogy az előző nap a gyömrőieket láthatták a monoriak, a város legnagyobb, 275 ülőhelyes nézőtere zsúfolásig megtelt. Az aulában emlékezetes élmény született. A vendégművészeket *Zsombok László* polgármester, *Pogácsás Tibor* államtitkár és *Farkas Zoltán* tankerületi igazgató is üdvözölte.

Fotó: Kárpátalja.net

Sikert aratott a Lila Ákác Katkó Ferenc rendezésében

Patkós József, a Jászai Mari Általános Iskola mesterpedagógus igazgató-tanfelügyelője és rendezője, Vecsés és Kistarcsa után Monoron is színházat teremtett. Kollégái mellett hivatásos színészeket is megnyert a játékra. Gyömrői múltja és az amatőr színjátszás iránti megszállottsága jó alapot biztosított a két város működtetőinek egyre színvonalasabb együttműködésére. Nem csak nézik egymás darabjait, közösen játszanak is benne. A Monor Színház rendezőjének sikerült széles körű támogatottságot kiérdemelnie. Régi vecsési szponzorának (*Földi Károlynak,* illetve a Földfém Kft.-nek) köszönhető – a Jászai Mari Általános Iskola Tanulóiért Alapítvány mellett – az a vadonatúj, nagy felületű, állítható magasságú színpad, ami a beregszászi vendégjátékra készült el. De a kárpátaljaiak elszállásolása és étkeztetése is sokak önzetlen hozzájárulásával vált lehetségessé. Mindenkinek köszönet érte.

A Gyömrő Színház és Tölgyes Tamás 12. rendezése a három gyömrői előadás után Ecseren, Monoron és Szentmártonkátán is sikert aratott. Őszre tervezett két darabjukat is szívesen elhozzák Monorra, ha jól sikerül, és hívják őket.

A Monor Színház Patkós József rendezésében, a gyömrői vendégszereplőkkel eddig már határainkon túli magyar területeken is jelentős elismeréseket szerzett. Ennek a küldetéstudatnak köszönhetően a Tűvé-tevőknek két felejthetetlen, teltházas sikere volt a nagyváradi Állami Színházban. Tavaly májusban pedig *Hans Sachs* komédiáival jutottak el Beregszászra, a Magyar Nemzeti Színházba. Az utóbbi előadásukkal – egy nyertes pályázat segítségével – november elején Kassán, a Thália Színházban szerepelhet majd a Kazinczy Kulturális Napok keretében a gyömrőiekkel kibővült Monor Színház. Együtt messzire jutottak.

Bolcsó Gusztáv

Vásárlás a FOTELBŐL

A Goods Market megnyitotta internetes áruházát: www.szaboszazforintos.hu.

A monori Goods Market idén ünnepli fennállásának ötödik évfordulóját. A 100 forintos bolthoz hasonló elven működő üzlet rövid idő alatt a helyi lakosság egyik kedvelt bevásárlóhelyévé vált. A választékos termékkínálattal rendelkező vegyeskereskedelmi boltot ma már nem csak Monoriak keresik fel, mikor valamiből hiányt szenved a háztartás. A környékbeli településekről is egyre több vásárlót vonz a Mátyás király és a Móricz Zsigmond utcák torkolatában levő üzlet.

Az ötödik születésnapját ünneplő Goods Market március végétől egy új szolgáltatással kedveskedik vásárlóinak – tudtuk meg *Szabó László* tulajdonostól.

– A napokban indítottuk el webáruházunkat, így vásárlóink a jövőben akár otthonról, egy kényelmes fotelből is megrendelhetik a boltban megtalálható termékeket. Üzletünk internetes áruházában akciós kínálatunk mellett élelmiszerek, műanyag és háztartási termékek, higiéniai szerek, testápolók és hajápolók, illatszerek, tisztálkodószerek, mosószerek és vegyiáruk között válogathatnak a látogatók. Webáruházunk kínálatát folyamatosan frissen tartjuk és a vásárlói igényeknek megfelelően bővítjük – osztotta meg velünk Szabó László.

A leadott megrendelés útja nyomon követhető, az adatok elküldése után elektronikus üzenetben érkezik értesítés a virtuális kosárba helyezett termékekről és a szállítás várható időpontjáról. A házhozszállítás Monor területén díjmentes, a környékbeli településekre pedig ötezer forint feletti rendelés esetén szállítják felár nélkül a megrendelt termékeket.

A megrendeléssel kapcsolatos egyéb információkat és a termékkínálatot az üzlet weboldalán, a **www.szaboszazforintos.hu**-n olvashatják. *(x)*

15 éve a vásárlók szolgálatában

Amint mondani szokták, *Szabó László* nem tegnap kezdte a szakmát. A monori Goods Market tulajdonosa 2000-ben nyitotta első üzletét, melyet a sok vásárlónak köszönhetően gyorsan kinőtt a vállalkozás. A nyitást követő harmadik évben egy jóval nagyobb, saját tulajdonú helyiségbe költözött az üzlet. E lépésnek köszönhetően a termékválaszték is nagyobb lett, amely így még inkább megfelelt a vásárlói igényeknek.

Goods Market néven 2010 óta ismerhetik Szabó László vállalkozását, ahol az élelmiszerektől kezdve a háztartási termékekig sok mindent megtalálhatnak a vásárlók.

Legyünk nagyobb odafigyeléssel magunkra!

Önismeret és harmónia. Minden terápia alapja. A bennünk lévő harmóniát táplálni kell. Mire van ehhez szükség? Tisztában kell lenni azzal, miből van bennünk többlet és miben szenvedünk hiányt.

A feladat könnyűnek tűnik, de néha nagyon nehéz. A mindennapokban magunkra jut a legkevesebb figyelem. Munka, család, hétköznapi teendők. Feladatok, amiket el kell végezni. Figyelmünk és energiánk folyamatosan kifelé árad, szem elől tévesztjük magunkat.

A harmónia megteremtésének különböző szintjei vannak. A legkönnyebb és legjobban megfigyelhető a test szintje. Ennél mélyebben vannak a gondolatok és érzések szintjei. Az egyes szintek hatással vannak egymásra, jól ismerjük ezt, amikor lehangoltak, fáradtak, kedvetlenek vagyunk. Ha a közérzetünk rossz, a testünk is nehezebben engedelmeskedik. Jó hír, hogy a negatív hatások megfordíthatók.

A természetgyógyászat nem véletlenül helyez nagy hangsúlyt az alternatív mozgásformák kipróbálására és folyamatos művelésére. Mindenkinek más mozgásforma nyújtja ugyanazt az örömet, sőt, még a stílus és a tanító személye is nagyban befolyásolja a sikert.

Bátran keresd meg a Te utadat, stílusodat, tanítódat, kezd el mihamarabb megismerni magad, a tested, hogy a lelked segítségére lehess! Mindegy, hogy kismama-, gyerek-, felnőtt-, vagy szenior jóga, „power flow", tibeti hangtál meditáció, esetleg tai-chi tanfolyamra írtkozol be, vagy egy mozgalmas táncterápia segít elindulni az úton, a lényeg, hogy legyen szándékod és kitartásod megismerni magad. Hidd el, érdemes!

Somodi Katalin&Wittinger Gábor, természetgyógyász

Természetgyógyász-rendelő

- Alternatív mozgás- és masszázsterápiák
- Terápiás jóga
- Életmód-tanácsadás
- Információs terápiák
- Egészségfejlesztés

SomborStúdió

MONOR, Árpád utca 28.

Keress fel minket, ha egészséged számodra fontos!

Tel.: 06-30/718-2838 • www.sombor.hu
www.facebook.com/somborstudio

Fotó: Vigadó Kft.

Görög Béla mutatta be Czinke Ágnest és Zöldi Valériát

Vecsési és üllői művészek a VIGADÓBAN

Március 9-én két kiállítót üdvözölhettünk a Vigadóban. Mindketten a vecsési PerfériArt Képzőművészeti Stúdió tagjai.

Görög Béla festőművész a vecsési Bálint Ágnes Kulturális Központ művészeti vezetője úgy mutatta be őket, hogy közös a két alkotó témaválasztásában a természetszeretet. A színvilágúk szintén hasonló, ezért is szívesen állítottak és állítanak ki együtt.

A vecsési *Várhalminé Czinke Mária* 1999 óta foglalkozik komolyabban a festészettel, ügyintézői munkája mellett önfejlesztő módon jutott el az alapoktól a kiállításra érettségig. A könnyen kezelhető akrillal vászonra és farostlemezre örökíti meg csendéleteit és a neki tetsző fákat, virágokat, hegyeket, sziklákat, folyó- és állóvizeket. Nem kötelezte el magát egyetlen stílus mellett sem kizárólagosan. Felvidító, élénk színei, modern, jelképes hullámvonalai útkeresését is mutatják.

Zöldi Valéria tősgyökeres üllői, de férje és rokona révén Monorhoz is kötődik. Gyermekkora óta a ceruza és a papír volt számára a legkedvesebb. És azóta ragadják meg őt igazán a színek. Mindent lerajzolt amit látott, úgy gondolja, hogy ezért lett realista festőművész. A Képzőművészeti Főiskolán olyan művésztanárai voltak, mint a Munkácsy-díjas *Bálványos Huba*. Éjjel-nappal fest, főállásban. A realizmus mellett más stílusokkal is szeret foglalkozni, aminek példáit e kiállításon is láthatjuk. Két olyan technikát is kikísérletezett, ami csak a sajátja.

– Addig keresem az utamat, ameddig a szivárvány színeit életszerűen meg tudom festeni – vallja magáról.

Körülbelül 50 helyen voltak már képei: Egerben, Szegeden, Vácott és Budapesten több nívós helyszínen is. Eddigi legnagyobb szakmai sikere egy uniós pályázat és kiállítás első helyezése Győrben, a Bodnár István kortárs díj elnyerése.

Kedvenc színeit és formáit Kőszeg című képe hordozza magában leginkább, ami strázsahegyi pincéink hangulatára is emlékeztet.

Érdemes megnézni mindkét alkotó képeit. Az érdeklődők április 13-ig megtehetik.

Bolcsó G.

Hirdetés

Minden, ami kémény!

Kémények bélelése, szerelt kémények kivitelezése kályhákhoz, kandallókhoz alu és rozsdamentes kivitelben.

Turbós gázkazánok kéményeinek kivitelezése, teljes körű ügyintézés!

Minden nemű fémszerkezeti lakatosmunkák!

Csinos Károly egyéni Vállalkozó:
Tel.: 06-70/384-6746
Kovács István: 06-70/355-5118

ZR BT. – GUMICENTRUM

gumieladás
gumijavítás
könnyűfémfelni értékesítése

Cím: 2200 Monor, Ország út 5.
Tel.: 06(29)414-758
06(30)9426-739

Tekintse meg honlapunkat, látogasson el Facebook-oldalunkra:
www.monoriallatorvos.hu
www.facebook.com/MonoriAllatorvos

Kézi állatpatikával bővült

Ady Endre úti Állatorvosi Rendelőnkben az ebek mikrochippel történő megjelölését és a veszettség elleni védőoltás beadását – akár egyidejűleg – egész évben folyamatosan végezzük.

Dr. Biró Péter Gábor állatorvos
2220 Monor, Ady Endre út 27.
Nyitva: H–Cs: 9–12 és 15–18, P: 9–12 • Tel.: 29/411-717

A Vigadó programjai

Közös Út Cukorbetegek Egyesületének összejövetele
Április 11.
Művelődési ház

Születésnapodra
Április 12. 15 óra
Ünnepi megemlékezés József Attila születésének 110. évfordulóján.
Művelődési ház

Közös nevező kiállítás-sorozat
Április 13. 17 óra
Zsíros Sándorné Marika – a Monori Kézműves Alkotók Klubjának vezetője – gobelin kiállítása.
Vigadó, emeleti galéria

Vers- és prózamondó verseny
Április 22.
Szervezi a Dr. Borzsák István Városi Könyvtár.
Vigadó, díszterem

Élet az élet után
Április 24. 18 óra
R. Kárpáti Péter filmvetítéssel egybekötött előadása II. rész.
Vigadó, díszterem

Közgyűlés
2015. április 25.
Nagycsaládosok Monori Egyesülete.
Művelődési ház

A programok részleteit megtalálja a www.vigadokft.hu weboldalon.
VIGADÓ KULTURÁLIS ÉS CIVIL KÖZPONT
Információ, jegyrendelés: 06-29/413-212-es telefonszámon, vagy a vigado@vigadokft.hu e-mail címen.

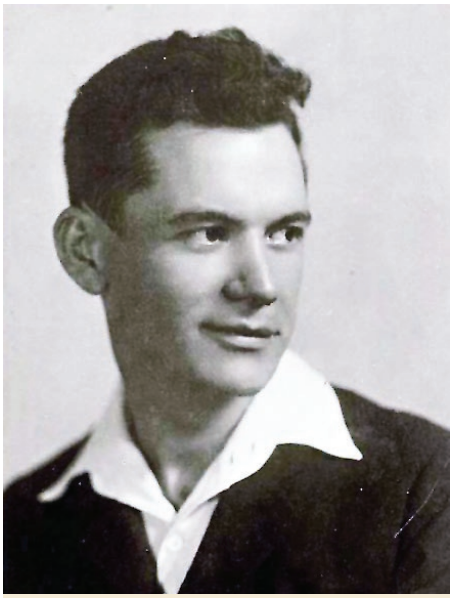

Születésnapodra

Ezzel a címmel tartanak ünnepi megemlékezést a monori művelődési házban (Bocskai út 1.) április 12-én, *József Attila* születésének 110. évfordulója alkalmából.

A műsorban közreműködnek: a József Attila Gimnázium tanárai és diákjai, a Monori Strázsák, az Ifjú Strázsák és a Napraforgócska Gyermek Néptánccsoport táncosai, *Takács Katalin* és óvodásai, valamint szólisták és meglepetésvendégek.

Jegyek elővételben kaphatók: a JAG-ban, a Vigadóban és *Bukai Tibornénál.* Jegyár: felnőtteknek 900 forint, gyermekeknek és diákoknak 500 forint. *nfo*

Segítsen a Szivárvány óvodának!

Április 18-án jótékonysági black and white-partira várja vendégeit a Monori Szivárvány Óvoda. Az eseményen befolyt összegből az udvari játékok korszerűsítését finanszírozzák a szervezők.

A rendezvény 20 órakor kezdődik a Jászai Mari Általános Iskola aulájában (Jászai Mari tér 1.). A szervezők kérik a vendégeket, hogy a bulira lehetőleg egyszínű fehér vagy fekete ruhában érkezzenek!

Jegyek elővételben az óvodában (Toldi u. 5.) kaphatók 1500 forintért. A helyszínen korlátozott mennyiségben 2500 forintért válthatnak belépőjegyet. Támogatójegyeket az óvodában vásárolhatnak. (A támogató jegy belépésre nem jogosít.) Az óvoda tombolafelajánlásokat is fogad!

Az eseményt a facebookon is követheti (https://www.facebook.com/events/1562142744043590/) és még biosminket is nyerhet a partira, amennyiben a szerencse az ön oldalára áll. Részletek a közösségi oldalon.

A parti hangulatáról *dj Kispál Gábor* gondoskodik, fellép *Laura B.* Partifotózás a helyszínen!

További információ: monoriszivarvanyovoda@gmail.com, 06-29/410-885 vagy 06-20/299-3596. *nfo.*

Könyvtár programjai

A Dr. Borzsák István Városi Könyvtár áprilisban is várja kedves vendégeit a megszokott programokkal.

Hintóka-ringóka foglalkozás
Április 8. 10 óra

Patchwork-szakkör
Április 8. 16 óra

Horgoló szakkör
Április 11. 10 óra

Hintóka-ringóka foglalkozás
Április 22. 10 óra

Vers- és prózamondó verseny
Április 22. 14 óra
Helyszín: Vigadó Kulturális és Civilközpont.

Dr. Borzsák István Városi Könyvtár
Tel.: 29/412-246
www.monor-konyvtar.hu
monorkonyvtar@monorkonyvtar.hu

Posztolj verset az utcára!

Szokatlan akcióra buzdít a gittegylet.com kulturális portál. Az internetes oldal szerkesztői azt kérik, ünnepeljük velük együtt rendhagyó módon a költészet napját április 11-én. Ezt úgy tehetjük, ha az említett napon elhelyezünk egy vagy akár több verset az utcai hirdetőoszlopokon, irodák üzenőfalán, két eladó/kiadó hirdetés között, és minden legálisan „posztolható" felületen – olvasható a Gittegylet felhívásában.

Az elhelyezett verseket illetően nincsenek megkötések, lehet személyes kedvenc, kortárs vagy régi, szomorú és vidám, gyermekeknek vagy felnőtteknek szóló, kinek mi tetszik.

A szervezők kérik, hogy a posztolt versekről készítsenek fényképet és küldjék el a település megjelölésével a gittegylet facebook-falára. A beküldött fotókból album készül.

Hirdetés

18 NEMZETI DOHÁNYBOLT
Monor, Deák F. u. 2.
Cigaretta, dohányok • töltők, sodrók
cigarettahüvelyek, -papírok,
szűrők széles választéka
Öngyújtók, cigarettatárcák
gravírozását vállaljuk!

Monori úszóiskolás siker a diákolimpián

Nagy András és tanítványa Fekete Zsófia

A monori úszóiskola növendékeként *Fekete Zsófia* nyerte meg az aranyérmet a Magyar Diáksport Szövetség által kiírt 2015-ös Diákolimpián 50 méteres mellúszásban a III-as korcsoport „B" kategóriájában. A Győri Aqua Sportközpontban március 8-án megrendezett országos diákolimpia döntőjében korcsoportonként és kategóriánként a legjobb 22 versenyző mérette meg magát, akik a területi, majd az ezt követő megyei válogatókon a legjobban szerepeltek. Zsófia 38,89 másodperces eredménnyel, holtversenyben elsőként végezve állhatott fel a dobogó legfelső fokára kategóriájában, ezzel komoly elismerést hozva városunknak és uszodánknak. *Nagy András,* a monori úszóiskola oktatója, az úszótehetség felkészítője elmondta: – Zsófia kimagasló képességekkel rendelkezik, s a mostani sikert sejtette, hogy egy évvel ezelőtt is megmérette magát a diákolimpián ugyanebben a számban és korcsoportban, s már akkor az ötödik helyezett lett a verseny országos döntőjében. ***N.G.***

Hogy áll NBIII-as CSAPATUNK?

Erről a kérdésről szeretnénk tájékoztatni olvasóinkat – a tavaszi labdarúgó idény negyedének lezajlása után – a látottak, illetve Tóth Mihály edző tapasztalatai alapján.

Kajli Zoltán segédedző és Tóth Mihály edző

Az MSE az őszi szezont a Közép-csoport negyedik helyén zárta, 24 ponttal. Az első tavaszi meccsen hazai pályán 1-1-es döntetlent ért el az együttes az ősszel 8. helyen végzett REAC ellen. A csapat ekkor csalódást keltő, idény eleji formát mutatott. Annak ellenére, hogy három meghatározó játékos nem játszhatott, itthon nyerni kellett volna. A szezon első monori gólját *Horváth Dávid* szerezte.

Az ősszel harmadik helyezett, ősi rivális Dabas ellen a Monori SE a saját játékát játszva már 5-1-re győzött idegenben. Az eredményhez két góllal hozzájáruló *Szabó Viktor* – a Sportszelet lap szerint is – a mezőny legjobbja volt.

Baja ellen itthon feltétlenül győzni kellett volna, hiszen ők ősszel csak a 15. helyen álltak. Saját magunkat vertük meg, 2-1-re kikaptunk – mondta *Tóth Mihály* –, indiszponáltan, alul motiváltan kezdtünk. Az ellenfél két lehetőségéből gólt szerzett, onnantól görcsössé váltunk. De a játékvezető is döntően befolyásolta a mérkőzést.

Szekszárdot idegenben sikerült legyőzni 1-0-ra, férfias küzdelemben – a helyiek öt sárga lapot kaptak. Bevált a pálya közepén fölényt kialakító taktika. Bár három százszázalékos helyzetet is kihagyott a csapat, de a győzelem mindenképpen megérdemelt volt.

Mi lehet az oka, hogy idegenben kétszer is győztünk, itthon pedig egyszer sem – tettük fel a kérdést Tóth Mihálynak –, illetve kértük, hogy értékelje az eddigi eredményeket.

– Azért nehezebb hazai pályán győzni, mert itt mindenki védekező felállásban játszik. Az első négy meccsen most egy ponttal többet szereztünk az őszihez viszonyítva. Az első öt hely környéke reális esély a csapatnak. Az MSE játékfelfogását az újonnan igazoltak is elsajátították. Közülük eddig a legstabilabb *Kozma Tamás* kapus, de feljövőben van a két ceglédi fiatal, *Szabó Martin* és *Viniczai Viktor* is, akik több lehetőséget is kaphatnak. *Tóth Ádám* az ifiből később nagy értéke lehet a felnőtt csapatnak. *Fazekas Richárdnak* hosszú sérülése után még idő kell régi teljesítményéhez.

Most 31 ponttal, szoros mezőnyben a negyedik helyen állunk. Következő hazai meccsünkön a hatodik helyezett Bölcske ellen is a győzelem megszerzése a célunk – válaszolta a csapat edzője. ***B.G.***

Jó eredményekkel zártak a fiúk

Az országos úszó diákolimpia döntőjében Győrben, március 8-án ketten képviselhették előzetes teljesítményük alapján iskolájukat. A 100 méteres mellúszásban *Ponyi Patrik* (Ady úti Ált. Isk.) ötödik, *Kovács Patrik* (JAG) pedig a 100 méteres gyorsúszásban a kilencedik helyen végzett.

A Miskolcon rendezett Víz Világnapja Nemzetközi Úszóversenyen március 21-én és 22-én öt nemzet közel hatszáz versenyzője indult. Ponyi Patrik a Monori SE úszója minden számában új egyéni csúcsot úszott. 200 méteres mellúszásban arany-, 200 méteres vegyes úszásban pedig bronzérmes lett. ***G.***

Hirdetés

START
AUTÓS-MOTOROS ISKOLA Kft.
INTENZÍV KRESZ-TANFOLYAM INDUL ÁPRILIS 7-ÉN 17 ÓRAKOR
számítógépes felkészítés KRESZ-vizsgára részletfizetési lehetőség
Érdeklődni lehet:
TABAC dohány- és ajándékbolt, Monor, Deák F. u. 2.
Tel.: *06-29/414-708, 06-20/954-2708*
OKÉV sz.: 13-0794-04, **www.startmk.hu**

Magócsi Ruhatisztító

Tisztíttassa szőnyegeit!

920 Ft/m² -től háztól házig szállítással.

- Teljes körű ruhatisztítás és -festés
- Bőrruházat tisztítása és festése
- Gyapjúágynemű tisztítása
- Háztól házig szőnyegtisztítás, 920 Ft/m² -től, szállítással

Üzlet: 2200 Monor, Kossuth L. u. 41. • Tel.: *06-29/411-135*
Nyitva tartás: hétfő–péntek: 8–18, szombat: 8–12

SZIGÜ®

SZIGÜ Temetkezés Kft.

2200 Monor, Bajcsy-Zs. u. 54.

Telefon: **29/411-719**

Mobil: **30/642-6672**

Ügyelet: **30/790-1585**

MEMO BIKE
www.memo-bike.hu

Minőségi kerékpárok

KERÉKPÁR CENTER

Monor, Móricz Zs. u. 5. A vasútállomás utcájában, közvetlenül az Ady úti sorompó mellett.

ITT A TAVASZ! MÁR ÉRKEZNEK AZ ÚJ GEPIDA MODELLEK!
LEGYEN ÖNÉ AZ ELSŐ!

NE UTAZZ, VÁSÁROLJ HELYBEN!

NEUZER bicycle company · GEPIDA · csepel

Nézz szét nálunk az otthonodból: www.memobike.hu
Nyitva tartás: H-P: 8.00–18.00, Sz: 8.00–13.00, V: Zárva
Telefon: 29/414-499 • E-mail: memo-bike@memo-food.hu

Esküvő

Minden egy helyen

A VÁROS SZÍVÉBEN — SZÍVVEL-LÉLEKKEL

Házasságkötő terem
Egyházi szertartás a belső udvarban
Étterem

Tradicionális esküvői menü
Újházi tyúkhúsleves, vegyes sültestál
Megbeszélés szerint éjszakai vacsora
(töltött káposzta)

Korlátlan italfogyasztás
A röviditalokat is beleértve

Egész évben 10 800 Ft (20–80 főig)
150 főig a Vigadó dísztermében, terembérlet

2200 Monor, Kossuth L. u. 65–67. • 06-30/395-4834, 06-20/824-8823
www.monorivigado.hu

Májustól rugalmasabb nyitva tartás!
H-P: 7.30-18.00,
Szo: 7.30-13.00
V: zárva

Vas-Szerelvény Bolt

2200 Monor, Mátyás király utca 15.
Tel./fax: 06-29/412-763, 06-29/413-300
e-mail: szantho@monornet.hu

Ajánlatunk
minden, ami víz-, gáz- és központifűtés-szereléssel kapcsolatos valamint:

– elektromos kéziszerszámok barkács és ipari felhasználásra
– keritésfonat és kiegészítők széles választékban
– metrikus és menetes csavarok teljes körű kínálata
– kerti szerszámok nagy választékban

A fenti termékek műszaki adatai és árai miatt keresse fel üzletünket!

Apróhirdetés

Monorra a Domján Lakberendezésbe keresünk fiatal, jó megjelenésű, kommunikatív hölgyet eladó munkakörbe, és jogosítvánnyal rendelkező urat eladó-raktáros munkakörbe. Érd.: 06-30/9838-561

Buszos utazás Erdélybe július 20-25. és Délvidékre augusztus 3-8. 5 éjszaka, utazással, szállással, félpanzióval 54 000 Ft. Monori indulással és érkezéssel. +36-20/212-0611, istvan.petrovits@yahoo.com

Tűzifa eladó! Akác guriga 2800 Ft/q, tölgy-bükk guriga 2400 Ft/q, méteres rönk 2300 Ft/q, hasítás 200 Ft/q, 20 q-tól a kiszállítás ingyenes. Monoron, hitelesített hídmérlegen ellenőrizheti a megvásárolt tűzifa tömegét. Tel.: 06-20/343-1067

Szőlőkvóta újratelepítési jog 2015. dec. 31-ig érvényes, megegyezés szerinti áron eladó, vagy értelmes dologra cserélhető. Tel.: 06-30/467-7216

Angol, lengyel, cseh import tenyészszemlés, kitűnő minőségű szülőktől, Staffordshire bull terrier kölykök kiállítási, illetve tenyész célra is alkalmasan eladók, tenyésztőtől. Tel.: 06-30/467-7216

Kiskertszántást, talajmarást, fűnyírást vállalok, több éves tapasztalattal. Tel.: 06-20/525-2933

Angol és matematika korrepetálás, vizsgafelkészítés USA-ban és Angliában élt diplomás tanártól, alaptól felsőfokig. Érd.: +36-20/212-0611

Impresszum

MONORI STRÁZSA **XXIV. évfolyam, 4. szám • 2015. március 31.**
Alapító laptulajdonos: Monor Városi Önkormányzat
Kiadó: Régió Lapkiadó Kft. Cím: 2200 Monor, Táncsics M. u. 38. • Szerkesztő: Varga Norbert
Felelős kiadó: Szekerka János ügyvezető • Szerkesztőség: Kossuth Lajos u. 71/A, I. em 1. (a K&H bank felett)
Tel./fax: 06-29/412-587, e-mail: info@regiolapok.hu
Nyomda: Oláh Nyomdaipari Kft. (1211 Budapest, Központi út 69–71.)
A nyomtatásért felel a nyomda ügyvezető igazgatója. Készült: 6300 példányban • ISSN: 1216-8106
Terjesztés: Magyar Posta Zrt.
Az újságban megjelent hirdetések tartalmáért felelősséget nem vállalunk.
Kéziratot nem őrzünk meg és nem küldünk vissza.
Címlap: shutterstock.com

KISS OPTIKA

ZEISS ZEISS

MONOR

Legújabb holland keretek csak nálunk.

Áprilisban Hoya Sensity fényresötétedő lencseakció

Szemüvegkészítés és -javítás.

Szemorvosi vizsgálat.

Computeres szemvizsgálat, kontaktlencse illesztése és rendelése.

Bank- és egészségpénztári kártyával is vásárolhat.

Monor, Városi piac 14. Nyitva: H-P: 8^{30}-17-ig, Szo: 8^{30}-12-ig

Tel./fax: 06-29/412-965 · www.kissoptika.hu · kissoptika@upcmail.hu

---

PÁTRIA Takarék

A TAKARÉKPONT HÁLÓZAT TAGJA

100 000 EURÓIG OBA BIZTOSÍTOTT BANKBETÉT

TAKARÉK 100% BETÉTBIZTONSÁG

SZÁMLANYITÁSI AKCIÓ!

Tudja Ön, ki nálunk a Prémium Ügyfél?

NINCS Számlavezetési díj*

NINCS Electra Internet Banking havidíj*

Legyen Ön is Prémium ügyfelünk!

* Az akció 2015. március 2-től visszavonásig, de legkésőbb 2015. december 31-ig tart. Az ezen időszak között nyitott Prémium II. számlacsomag vagy ugyanezen időszak alatt alapszámlából Prémium II számlacsomagra átszerződő és kötelezően EIB szolgáltatást igénybe vevő ügyfeleinknek a fizetési számla számlavezetési díját és az EIB szolgáltatás havi díját 2015. december 31-ig elengedjük. Az akciók megszűnése esetén a Takarékszövetkezet ide vonatkozó mindenkor hatályos Hirdetményében meghatározott díjak érvényesek. A számlacsomagokhoz és bankkártyához kapcsolódó díjtételek, a kamatok mértéke, és további információk megtalálhatóak az igénylés helyén, a PÁTRIA Takarékszövetkezet hatályos Hirdetményében, az Általános Szerződési Feltételekben és Üzletszabályzatában. Jelen tájékoztatás nem teljes körű. További részletekért kérjük, keresse fel honlapunkat (www.patriatakarek.hu), vagy forduljon bármely fiókunkban munkatársainkhoz. Ez a tájékoztatás nem minősül ajánlattételnek, az itt szereplő adatok kizárólag tájékoztató jellegűek.

Gombai fiók: 29/433-472 Nyáregyházi fiók: 29/490-022 Úri fiók: 29/656-250

Monori fiók: 29/410-396 Pilisi fiók: 29/496-174 Vasadi fiók: 29/494-021

WWW.PATRIATAKAREK.HU FACEBOOK.COM/PATRIATAKAREK

Rocky 0,5 l dob.	129 Ft
Dreher 0,5 l ü. db/#	189/179 Ft
HB 0,5 l dob. db.	169 Ft
Kozel 0,5 l dob.	179 Ft
Kozel 0,33 l dob.	125 Ft
Steffl 0,5 l dob.	169 Ft
Miller 0,33 ü.	239 Ft
Red bull 0,25 l	319 Ft
Unicum 1 l	4990 Ft
Fütyülős pálinka 0,5 l díszdobozban	2890 Ft
Coca Cola 2 l #	319 Ft
Pepsi Cola 2,5 l db/#	319/309 Ft
Piroska szörp 0,7 l	399 Ft-tól
Narancslé 100% 1l db/#	225/199 Ft
Sió őszi 1 l	229 Ft
Nestea 1,5 l #	299 Ft
Omnia 250 g	629 Ft
Pepsi Cola 2,5 l db/#	319/309 Ft
Al Gallo rizs A' 1kg db/#	219/199 Ft
Cillit Bang 1 l	499 Ft
Dosia 9 kg fehér-színes	3190 Ft
Ariel gél 4,55 l színes-fehér	3190 Ft
Domestos zöld 750 ml db/#	339/329 Ft
Persil duo tabs 15 db-os	1190 Ft
Jázmin 2 tekercses kéztörlő	139 Ft
Forest 48 tek. **toalettpapír** extra	1790 Ft
Forest 4 tek. **toalettpapír** extra	149 Ft

jel = karton, rekesz

ak Diszkont

Monor, Petőfi u. 29.

Akció!

A készlet erejéig.

Albertirsa, Pesti út 25.

Telefon: 06-70/368-4817

Nyitva: hétfőtől péntekig: 7.30–18.00, szombat: 7.30–12.00, vasárnap: zárva